

Seminar: Mieterführerschein

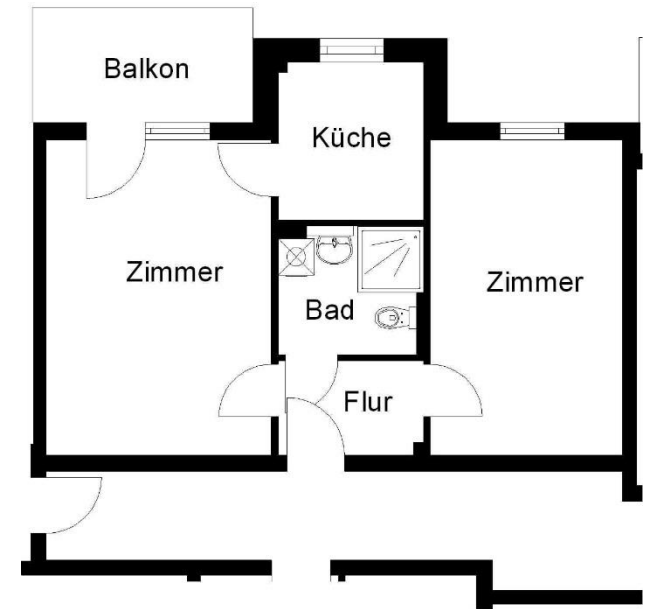

Wie miete und bewohne ich in Deutschland eine Wohnung?



**Landratsamt
Landsberg**



Gefördert durch

Bayerisches Staatsministerium des
Innern, für Sport und Integration

Weitere Informationen erhalten Sie bei:

Stefanie v. Valta
Integrationslotsin, Landratsamt LL
Tel. 08191-129 1398
Email: Stefanie.vonValta@lra-ll.bayern.de



Dozentin:
Julia Breckner
Hauswirtschafterin Herzogsägmühle

Anmeldung:

Ich melde mich hiermit **verbindlich** für den Kurs „Mieterführerschein“ an

23. und 25.09.2019 21. und 23.10.2019 04. und 06.11.2019 an.

Name: _____ Vorname: _____

E-Mail: _____

Straße: _____ PLZ: _____ Ort: _____

Ggf. Name und Kontaktdaten eines Betreuers (falls vorhanden) _____

Ich wohne in einer Unterkunft des Landratsamtes bzw. der Regierung v. Oberbayern
 Ich wohne schon in einer eigenen Wohnung

Unterschrift _____

Mieterführerschein

Ein Seminar mit 2 Modulen

Es ist nicht einfach, im Landkreis Landsberg am Lech eine Wohnung zu bekommen. Auch das Leben in den eigenen vier Wänden ist für viele Menschen eine Herausforderung.

Der Kurs will Ihnen helfen, eine Wohnung zu finden, zudem werden Sie in diesem Rahmen im Projekt „Wohnraumbörse“ des Landkreises Landsberg am Lech aufgenommen. Voraussetzung für die Teilnahme sind ausreichende Deutschkenntnisse.

Der Kurs umfasst zwei Einheiten. Nach Abschluss bekommen Sie eine schriftliche Bescheinigung überreicht, die Sie dem Vermieter bei der Bewerbung um eine Wohnung vorlegen können. So erhöhen Sie Ihre Chancen, den Zuschlag für eine Wohnung zu erhalten.

Termine:

Montag, 23.09. und Mittwoch, 25.09.2019;

Montag, 21.10. und Mittwoch, 23.10.2019;

Montag, 04.11. und Mittwoch, 06.11.2019;



Jeweils von 17 bis 19 Uhr

Ort:

Lechfeldstr. 120 / 1. Stock

86899 Landsberg am Lech

Kursprogramm

1. Kurseinheit:

Mülltrennung und Recyceln

Energie sparen, Lüften und Heizen

Einführung in fachgerechtes Reinigen,

Waschen und Putzen



Gefahrenschulung

Abschluss-Test

2. Kurseinheit

Mietvertrag, Hausordnung, Wohnungsübergabe, Versicherungen + Video-Training



Jede Kurseinheit wird mit bis zu 25 Teilnehmern durchgeführt. Die Teilnahme ist kostenlos. Fahrtkosten können nicht übernommen werden. Nach Abschluss erhalten die Teilnehmer ein Zertifikat.

bitte zurück an das Landratsamt schicken.

Landratsamt Landsberg am Lech

SG 32 - Integrationslotsin

Lechfeldstr. 120

86899 Landsberg am Lech